



Trojan Times



Enero 2024

Un boletín mensual para las familias.



SW Spotlight

BASEBALL

JV and Varsity teams compete to score points by getting a runner around all of the bases.



- Grade checks to make sure we are succeeding in the classroom as well as on the

Futuros líderes empresariales de América



"PARA PROFESORES" PATROCINADO POR EL NHS



Los estudiantes de SkillsUSA fueron a la escuela secundaria West Bend para competir en una competencia del distrito.



Los estudiantes colaboran en Álgebra II en el salón





HOSA fabricó más de 150 velas votivas para varios centros comunitarios y proveedores de atención médica.

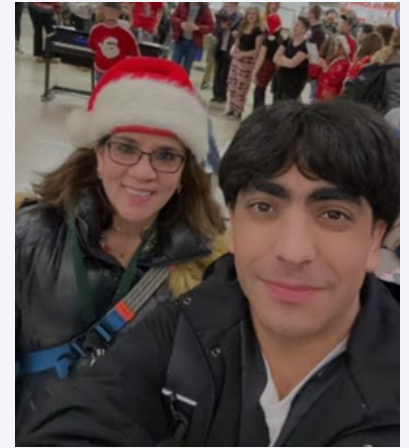

¡Los estudiantes y el personal de YES participaron en los Días de disfraces de invierno!



SW Spotlight: Musical

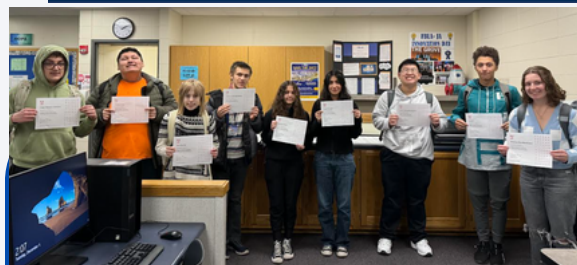

The Musical is the LARGEST club/activity in the entire school!

Evento de donación de sangre patrocinado por el NHS

Creaciones de clases de arte avanzadas



Estudiantes de Medios Digitales que lograron aprobar el examen de Certificación de Photoshop

Calendario de exámenes del primer semestre

*Se ofrecerá almuerzo y desayuno los tres días.

*Se espera que los estudiantes estén en su salón de clases para el período de exámenes. Los estudiantes realizarán un examen o completarán una extensión de la actividad de aprendizaje durante el período de exámenes.

*El transporte en autobús escolar se alineará con el calendario de exámenes.

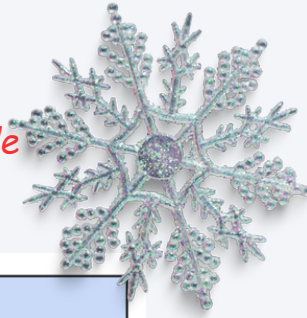

Wednesday January 17, 2024	Thursday January 18, 2024	Friday January 19, 2024
Period 1 7:30-9:00	Period 3 7:30-9:00	Period 8 7:30-9:00
Period 2 9:10-10:40	Period 7 9:10-10:40	Period 6 9:10-10:40
Period 4 10:50-12:20	Period 5 10:50-12:20	

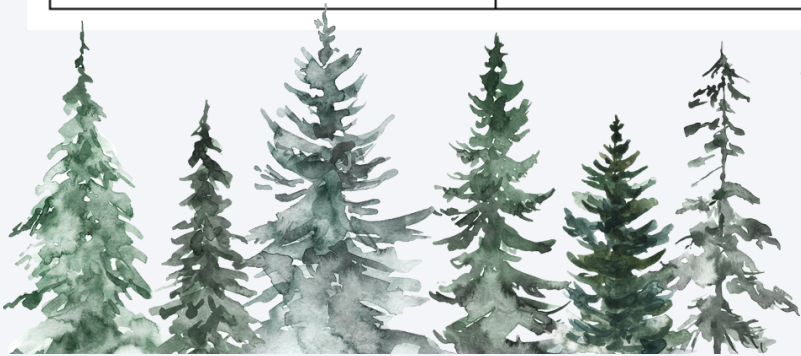

Próximas fechas para saber.

15 de enero: No hay clases 17-19 de enero: Exámenes del primer semestre 22 de enero: No hay clases 23 de enero: Comienza el semestre 2

9 de febrero: Salida temprana 23 de febrero No hay clases 29 de febrero: Conferencias de padres y maestros

1 de marzo: No hay clases 5 de marzo: Conferencias de padres y maestros 12 de marzo: ACT con escritura (grado 11) 19 de marzo: Pre-ACT (grados 9 y 10) 25-29 de marzo: Receso de primavera

Fechas de evaluación ACT/Pre-ACT

Cada primavera, los estudiantes de secundaria de todo el estado de Wisconsin participan en las evaluaciones ACT y Pre-ACT. A continuación se muestran las fechas:

- **ACT - 12 de marzo de 2024**
 - Esta evaluación es **OBLIGATORIA** para todos los estudiantes de 11º grado.
 - Los estudiantes de 9º, 10º y 12º grado participarán en actividades asincrónicas ese día.
- **Pre-ACT - 19 de marzo de 2024**
 - Esta evaluación es **OBLIGATORIA** para todos los estudiantes de noveno y décimo grado.
 - Los estudiantes de 11º y 12º grado participarán en actividades asincrónicas este día.

¿Sabías?

LA SOCIEDAD NACIONAL DE HONOR BRINDA TUTORÍA TODOS LOS MIÉRCOLES DURANTE LA ASESORÍA. LOS ESTUDIANTES PUEDEN CONSULTAR LAS OFERTAS EN EDIFICIO PARA OBTENER AYUDA DE TUTORÍA.



Una nota del director Whisler

Queridas familias: Con el inicio de un nuevo año calendario, hay un fenómeno universal en el que muchas, muchas personas participan cada vez. Algunos tienen éxito con esto y otros no. Así es... estoy hablando del establecimiento anual de Resoluciones de Año Nuevo. En otras palabras, establecer objetivos anuales. No sé ustedes, pero algunos años son más exitosos para mí que otros.

¿Sabía que todas las escuelas del distrito de escuelas públicas del área de Green Bay también establecen metas anuales? Esto incluye la escuela secundaria Southwest. Normalmente, estos objetivos se compartirían con nuestra comunidad escolar al comienzo de cada año escolar. Sin embargo, debido a que este es el primero de nuestro boletín escolar mensual recientemente formateado y programado, pensé en compartir esa información con nuestros padres y tutores ahora.

A continuación se encuentra el Plan de éxito escolar para 2023-2024.

[Plan de éxito escolar de Southwest High School - 2023-2024 \(inglés\)](#)

[Plan de éxito escolar de Southwest High School - 2023-2024 \(español\)](#)



Al igual que con esos molestos propósitos de Año Nuevo, a veces las metas anuales de una escuela se cumplen y otras no. Hay muchas maneras de medir e informar este éxito. La esperanza es que la escuela continúe creciendo para brindarles a sus estudiantes una experiencia educativa altamente atractiva y académicamente rigurosa. El Departamento de Instrucción Pública de Wisconsin informa sobre ese progreso cada año a través de las boletas de calificaciones escolares. El boletín de calificaciones escolares del DPI de Wisconsin de 2023 muestra que la escuela secundaria Southwest mejoró con respecto al año anterior (ver más abajo). A través de nuestros esfuerzos continuos con nuestro plan de éxito, Southwest seguirá mejorando.

[Boletín de calificaciones escolares del DPI de Wisconsin 2023 - Escuela secundaria Southwest](#)

Hay otros factores, además del rendimiento académico, que se miden en términos de mejora. Uno de esos otros factores es la asistencia de los estudiantes. Esta es el área donde ustedes, nuestros padres y tutores, pueden ser de gran ayuda. ¡La asistencia de su estudiante importa! Cada día que su estudiante llega a la escuela a tiempo y en clase, es otro día en el que su estudiante tiene la oportunidad de participar en el aprendizaje y dominar las habilidades académicas.

¡Hagámoslo una meta para la segunda mitad del año escolar! Veamos si podemos lograr que nuestra tasa de asistencia estudiantil supere el 90%.

Si tiene alguna pregunta sobre la asistencia de su estudiante, no dude en comunicarse con el consejero escolar de su estudiante o con la oficina de asistencia.

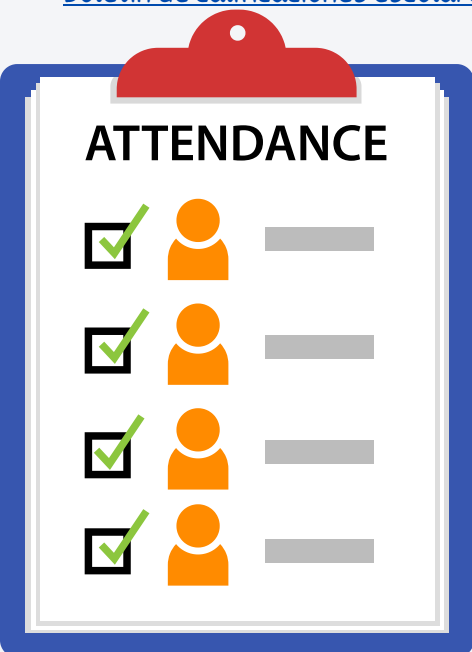

¡Vaya troyanos! #SWTrojanPride

Información de asistencia estudiantil

La asistencia diaria constante es importante para el éxito de un estudiante. Sin embargo, la realidad es que los estudiantes se enferman y las familias se toman vacaciones. Aún así, los días sin ir a la escuela pueden convertirse rápidamente en malos hábitos y crear ansiedad relacionada con los trabajos escolares perdidos y las conexiones sociales.

Apoye el éxito académico y social/emocional de su estudiante esperando una asistencia escolar positiva.

Si su estudiante va a faltar a la escuela, asegúrese de comunicarse con la oficina de asistencia de Southwest High School para informar esa ausencia.

ATTENDANCE MATTERS

1 or 2 days doesn't seem like much..

If you miss:	That Equals:	Which is:	Over 13 years of schooling that's:
1 day every 2 weeks	20 days per year	4 weeks per year	Nearly 1.5 years
1 day per week	40 days per year	8 weeks per year	Over 2.5 years of school
2 days per week	80 days per year	16 weeks per year	Over 5 years
3 days per week	120 days per year	24 weeks per year	Nearly 8 years

[Información y expectativas de asistencia a la escuela secundaria Southwest](#)

Las expectativas de asistencia se describen en el Libro de expectativas estudiantiles de GBAPS. Por favor consulte los enlaces a continuación:

- Libro de expectativas 2023-24 en inglés
- 2023-24 Manual de Expectativas Español

Hablemos... ¡Conéctese con el personal de la escuela!

¿Quiere tener una conversación rápida con un miembro del personal?

Si es así, comuníquese con ellos por teléfono o correo electrónico para programar una cita breve.

¿Quieres conectarte con la administración de la escuela?

Llame a la oficina principal con anticipación para ver si el director o el director asociado está disponible o si es necesario programar una cita. Los administradores escolares siempre están disponibles por correo electrónico.

Gracias por su ayuda para programar citas con el personal con anticipación. Esto nos ayudará a garantizar que brindamos el mejor servicio posible a los estudiantes y familias de Southwest High School.

Administración:

Director: Mike Whisler Subdirector (apellidos A-L):

Tori Adkins, subdirectora (apellidos M-Z): Louisa

Samples Participación estudiantil: John Polkowski

Director deportivo: Amy Hogan

Trabajadores sociales:

Apellidos A-L: Janine Walch Blohowiak

Apellidos M-Z: Anna Van Schyndel

Consejeros:

Apellidos A-E: Amanda Millan

Apellidos F-L: Susan Zehren

Apellidos M-R, Z: Joan Birder

Apellidos S-Y: Ying Jing Vang

Oficina de Asistencia:

920-492-2653

Oficina principal:

920-492-2650

Servicios estudiantiles

(Consejeros, Registros Estudiantiles):

920-492-2652

Atletismo y actividades:

920-492-2734

¡Conozca a nuestro nuevo personal!

Estas personas se unieron a SW después de que comenzara el año escolar 2023-2024. ¡Estamos muy agradecidos de que se hayan unido a la familia!

Marci Fry

Monitor de sala de estudio

Crystal Mathey

Oficinista de la oficina principal

sonny zócalo

Entrenador de carrera de NWTC

Brenda Heinz

Monitor del pasillo

Alex Zwicky

Monitor del pasillo

Kelly Logue

Phy. profesor de educación

Melissa Tuell

Instalaciones

Maureen O'Brien

Profesor de aprendizaje automático

Aidee Boesen

Oficinista de asistencia

Jaime Rayome

Paraprofesional de identificación

Dra. Brenda Mouzón

Maestra de Educación Suplente

Samantha DePas

Servicio de comida



NECESIDADES PRINCIPALES:

- **DESODORANTE**
- **ABRIGOS DE INVIERNO**
- **BOTELLAS DE AGUA**
- **SUDADERAS**
- **PANTALONES DEPORTIVOS**
- **MEDIAS**
- **ROPA INTERIOR**
- **SUJETADORES**
- **PANTALONES CASUALES: PANTALONES PARA CORRER O PANTALONES DEPORTIVOS PARA PHY. ED. Y USO**

Troy's House es un centro de donación de la comunidad escolar cuyo objetivo principal es ayudar a los estudiantes a obtener los útiles necesarios para sentirse cómodos y exitosos en Southwest High School.

DIARIO DE LOS ESTUDIANTES

Información de graduación del último año

ENCUENTRE LA INFORMACIÓN DE GRADUACIÓN MÁS ACTUALIZADA Y PARA COMPLETAR SUS PEDIDOS DE DIPLOMA, CONSULTE LA INFORMACIÓN DE GRADUACIÓN DE ÚLTIMO AÑO EN LA PÁGINA WEB DE SOUTHWEST:

>VAYA A SOUTHWEST.GBAPS.ORG >HAGA CLIC EN

“ESTUDIANTES” >DESPLÁCESE HACIA ABAJO Y HAGA CLIC EN

“INFORMACIÓN DE GRADUACIÓN DE ÚLTIMO AÑO” A LA IZQUIERDA.

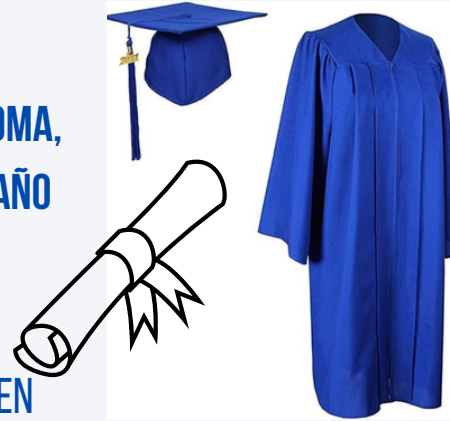

FECHA DE GRADUACIÓN CONFIRMADA:

2/6/2023

@11:30 AM. @ SUR OESTE

FORMULARIOS DE PEDIDO DE DIPLOMAS

DEBE SER COMPLETADO

TOGA Y BIRRETE

DEBE SER ORDENADO

¿Tiene un estudiante de segundo, tercer o cuarto año interesado en unirse a la Sociedad Nacional de Honor? Los requisitos se pueden encontrar en el sitio web de GBAPS.



Escuela de Verano 2024

El verano de 2024 está a la vuelta de la esquina y estamos elaborando el cronograma de inscripción a Southwest High School.

*Nota: Debido al inicio temprano del año escolar 2024-2025, habrá seis semanas de Escuela de Verano; no ocho.



Las fechas de la Escuela de Verano Verano 2024 son:

- Sesión 1: del 17 de junio de 2024 al 28 de junio de 2024
- Sesión 2: del 8 de julio de 2024 al 2 de agosto de 2024

*La información de inscripción a la Escuela de Verano se enviará a casa tan pronto como esté disponible.



Familias Junior y Senior del próximo año:

¿Tiene algún estudiante interesado en el aprendizaje juvenil?
¡Únase a nosotros el lunes 5 de febrero de 5:45 a 7:15 p. m. en NWTC para la Noche de aprendizaje juvenil! Esta es su oportunidad de conocer el Programa de Aprendizaje Juvenil que se ofrece a través del Programa de Aprendizaje Juvenil del Noreste de Wisconsin. Los padres o tutores son bienvenidos y se les anima a asistir.

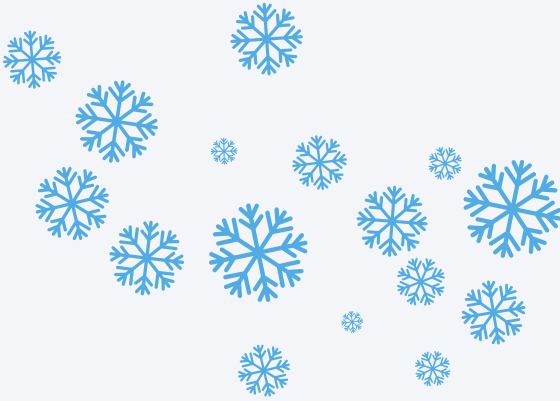

Northwest Wisconsin
YOUTH APPRENTICESHIP

bellin health

Isaiah
Green Bay Southwest High School

Isaiah is a senior and joined Youth Apprenticeship to get a head start on his Career in Health Care

After graduation Isaiah plans on attending the University of Wisconsin-Madison to Study Nursing or Pre Medicine

"I would say to go for it. It is a great way to get experience in fields of work and determine if you have interest in them. It helped me get a job that would normally be more difficult to get as a high school student. Also, There aren't any downsides to doing the program, so it's definitely something worth trying."

#ThisIsC7



Calendario Distrital 2024-2025

El 18 de diciembre de 2023, la Junta de Educación aprobó el calendario 2024-2025. A continuación se enumeran fechas importantes y cambios en el calendario:

- El primer día de clases para los estudiantes será el 26 de agosto de 2024. El Distrito continuará la práctica de que los grados 7, 8, 10, 11 y 12 asistan de forma asincrónica, excepto en las escuelas K-8.
- El calendario 2024-25 no incluye ninguna fecha de lanzamiento anticipado
- El calendario incluye dos días de inclemencias meteorológicas
- No habrá clases los días 23, 24 y 25 de abril de 2025, debido al Draft de la NFL
- El último día de clases para los estudiantes es el 5 de junio.
- Se agregarán cinco (5) minutos de tiempo de instrucción a cada día; habrá más información próximamente.

Consulta aquí el Calendario Escolar 2024-2025.

Shekeli Swakweku (hola a todos)

del personal del programa Oneida YES en Southwest...

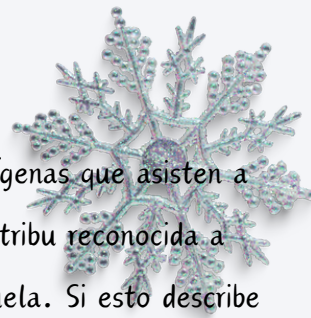

Estamos aquí para ayudar en el avance del desarrollo educativo, cultural y social de los jóvenes indígenas que asisten a la escuela en GBSW. Atendemos a estudiantes matriculados o descendientes y familias de cualquier tribu reconocida a nivel federal, no solo Oneida, que podrían beneficiarse de un recurso basado en la cultura en la escuela. Si esto describe a su hijo y desea el apoyo de nuestro programa, comuníquese con uno de nosotros para obtener la documentación necesaria.

Para las familias de nuestros estudiantes actuales, recuerden comunicarse con nosotros si tienen preguntas, inquietudes y ayuda para recorrer el viaje de su hijo a la escuela secundaria.

Yaw ^ ko (¡Muchas gracias)!

Correo electrónico, llamada o mensaje de texto:

Orleana Batiste: obatiste@gbaps.org, (920) 660-5472

Myriah Summers: mcsummers@gbaps.org (920) 660-5470

Marcie Jefferson: mpcartierjefferson@gbaps.org (920) 764-2383



¡LOS DEPORTES DE PRIMAVERA ESTÁN A LA VUELTA DE LA ESQUINA! LOS ESTUDIANTES DEBEN COMENZAR A PENSAR EN INSCRIBIRSE, COMPLETAR SU EXAMEN FÍSICO Y LA DOCUMENTACIÓN PARA EL PRIMER DÍA DE PRÁCTICA.

February 3, 2024

CHESS TOURNAMENT

A Wisconsin Scholastic Chess Federation Event

LOMBARDI MIDDLE SCHOOL - GREEN BAY

TODOS LOS ESTUDIANTES DEL ÁREA EN LOS GRADOS K-12 ESTÁN INVITADOS A PARTICIPAR. TODOS LOS NIVELES DE HABILIDAD SON BIENVENIDOS.

Tournament details

Location. 1520 S Point Rd, Green Bay, WI 54313

Format. K6, K12 Divisions. Five round Swiss style, Game 30

Awards. 3 individual, 2 team trophies per division

Entry fee. \$15 advance registration by Thurs. Feb. 1st at 11:00 p.m. \$20 onsite registration. Fee paid at check-in.

Event information

- Advance registration at www.wisconsinscholasticchess.org
- 8:00-8:30 a.m. onsite registration
- 8:00-8:45 a.m. pre-register check-in
- Round 1 begins at 9:00-9:15 a.m.
- Those arriving after 8:30 and 8:45 a.m. will begin play in Round 2.
- Checks payable to: Lombardi Middle School
- Concessions available.
- Awards at approximately 4:00 p.m. or before

Supervision

At least one designated adult supervisor must be always present during the tournament to oversee your school's team or individual participants who are in Kindergarten through 8th grade.

WSCF is a 501(c)3 nonprofit organization dedicated to promoting chess as an educational tool for students throughout Wisconsin. WSCF reserves the right to change divisions and awards based on number of advance registrations.

Host contact info
Hannah Bruesch
hmbuesch@gbaps.org

info@wisconsinscholasticchess.org
WISCONSINSCHOLASTICCHESS.ORG



Southwest Business and Marketing se complace en compartir que hemos sido aprobados para ser miembros de la Sociedad Nacional de Honor de Negocios. Tenemos 23 estudiantes que cumplen con los criterios para convertirse en miembros este año. Los estudiantes que toman asignaturas optativas en Negocios y Marketing y tienen un GPA de 3.5 en estos cursos optativos y son estudiantes de tercer y cuarto año califican para ser miembros.



Información de servicios profesionales...

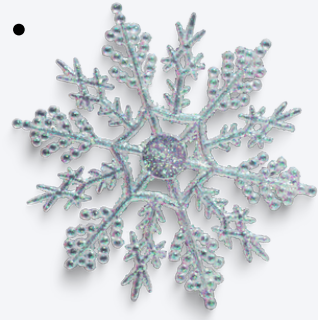

La Marina nos visitará en las fechas siguientes.

Tendrán una mesa en los Comunes durante el horario de almuerzo de 10:40 a. m. a 1:14 p. m.

¡Dígale a su estudiante que pase por aquí!

- Jueves 15 de febrero
- Jueves 21 de marzo
- Jueves 18 de abril y
- Jueves 16 de mayo.



PRUEBA ASVAB ACTUAL PROGRAMADA:

Miércoles 17 de abril de 2024 a las 7:30 a. m. (duración ~3 horas)
EN PERSONA @ SOUTHWEST en la sala de conferencias del
Career Center.

Los estudiantes deberán traer su escuela completamente cargada.
computadoras portátiles entregadas para esta prueba.

**Envíe un correo electrónico a la Coordinadora del Centro de Carreras, Melissa Larson Hovanick a mahovanicklaron@gbaps.org para registrarse.*



De Educación Especial...

NUESTROS MAESTROS LÍDERES DE EDUCACIÓN ESPECIAL HAN CREADO UN BOLETÍN DE TRANSICIÓN PARA COMPARTIR CON LAS FAMILIAS. EL PROPÓSITO DE ESTE BOLETÍN ES INFORMAR A LAS FAMILIAS SOBRE AGENCIAS, GRUPOS Y RECURSOS DISPONIBLES PARA AYUDAR A PLANIFICAR LA VIDA DESPUÉS DE LA ESCUELA SECUNDARIA.

[HAGA CLIC AQUÍ PARA VER LA VERSIÓN DE ENERO EN INGLÉS.](#)

[HAGA CLIC AQUÍ PARA VER LA EDICIÓN DE ENERO EN ESPAÑOL.](#)

